

VC18

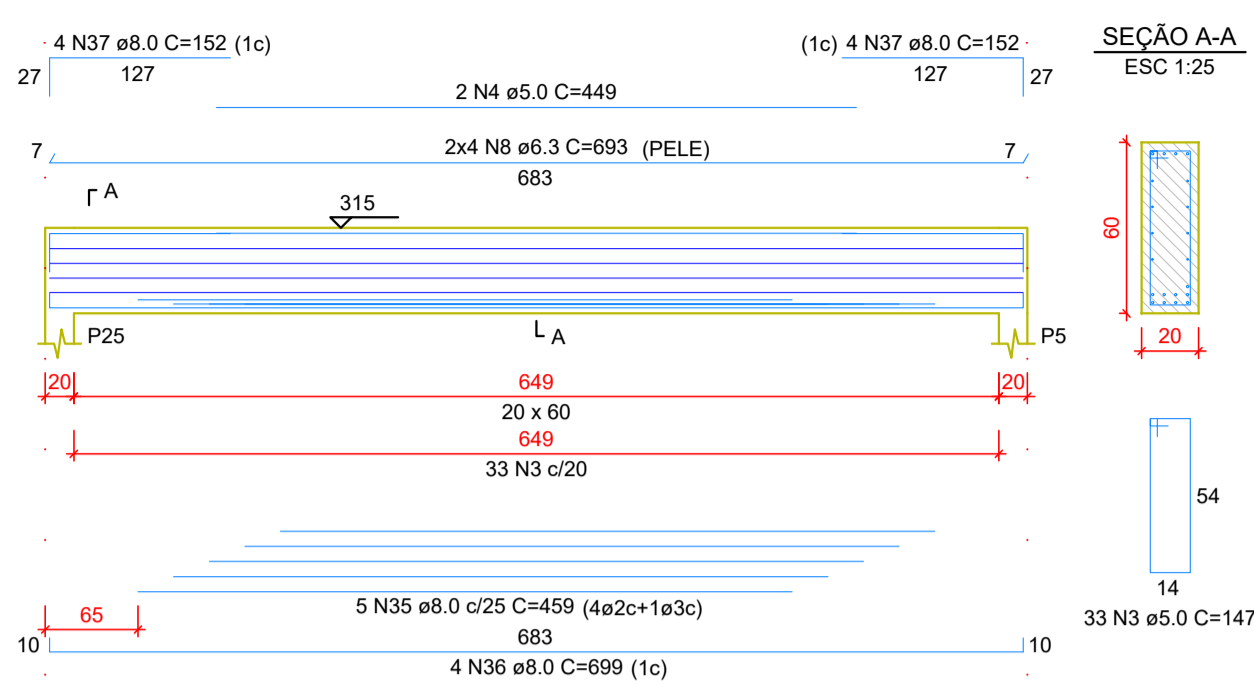

VC19

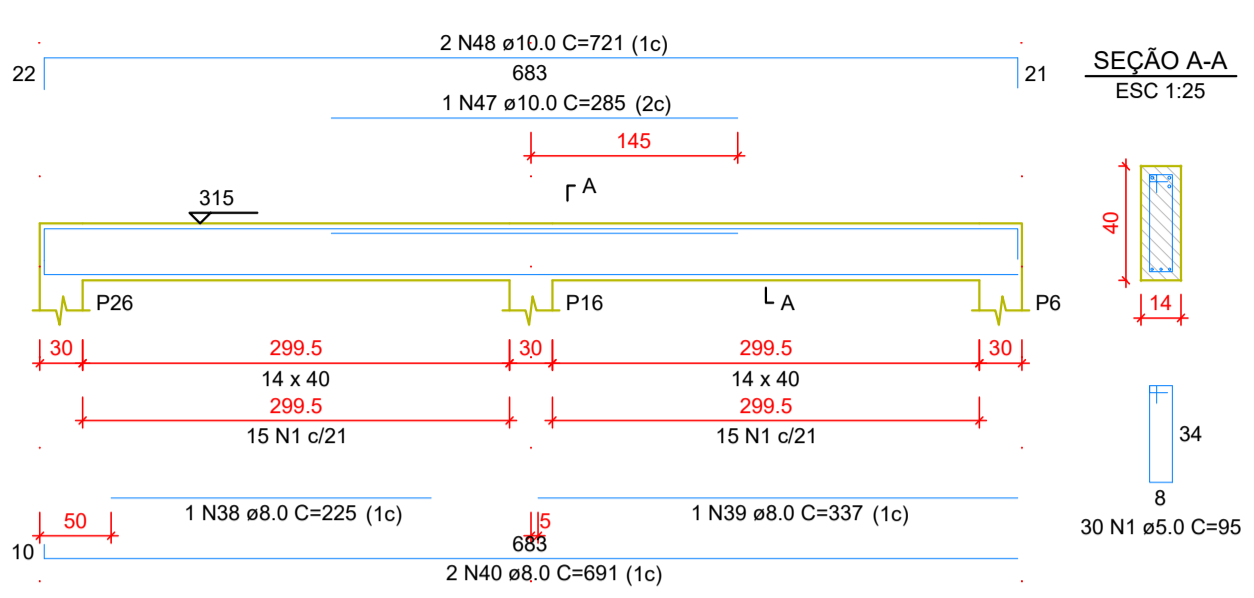

VC20

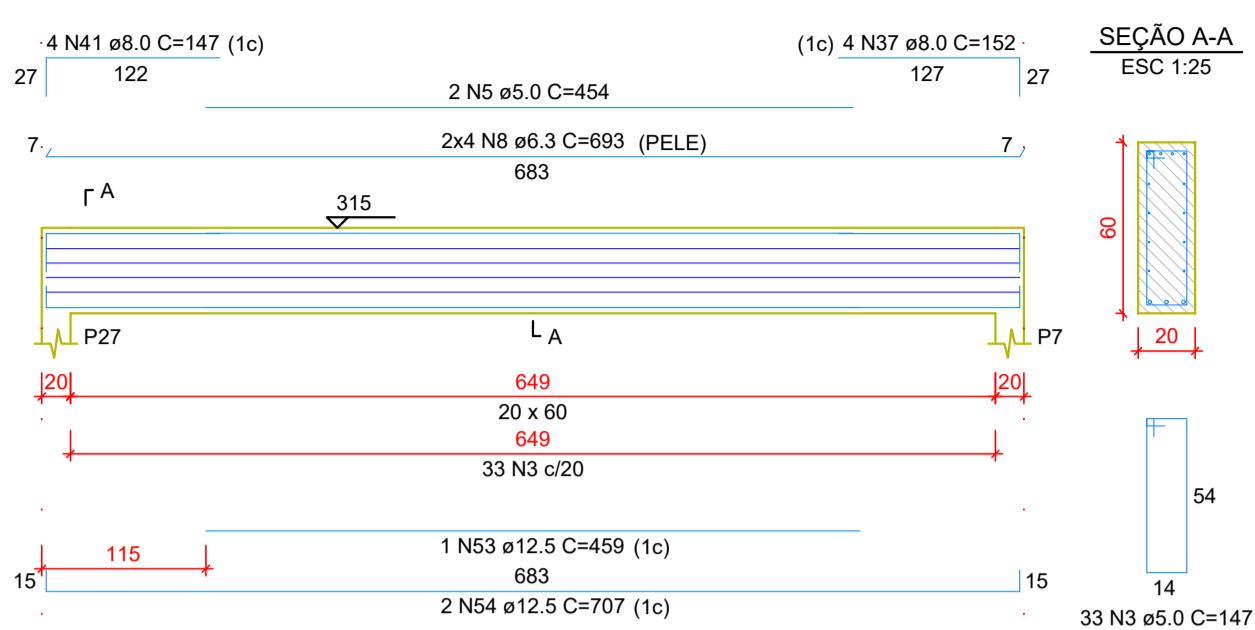

VC21

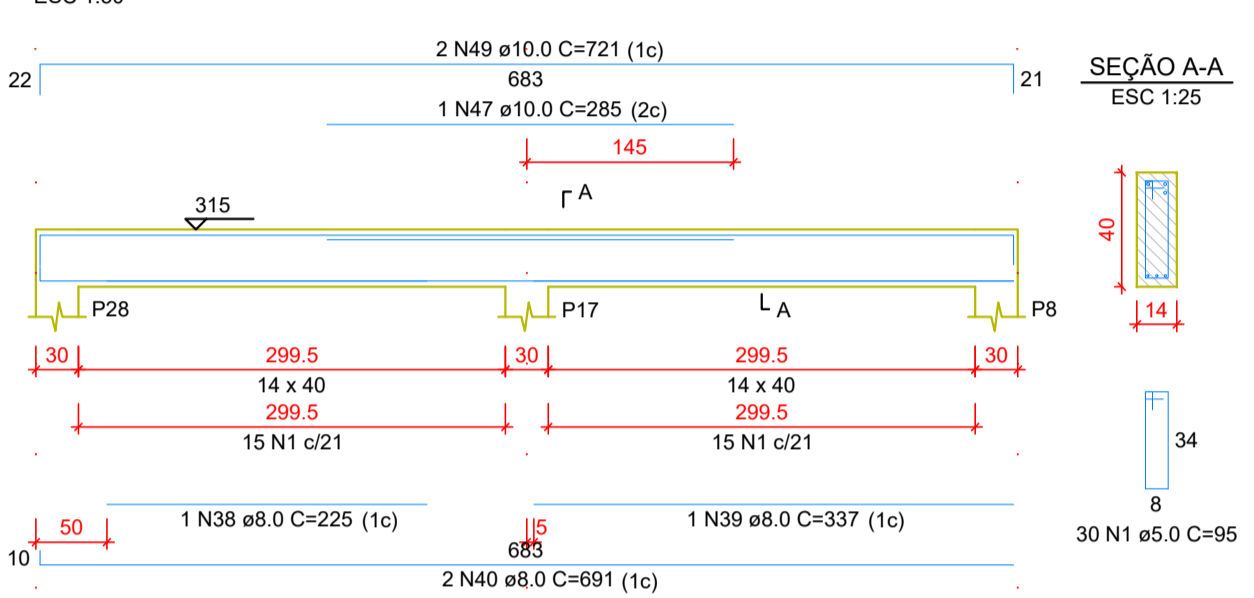

VC22

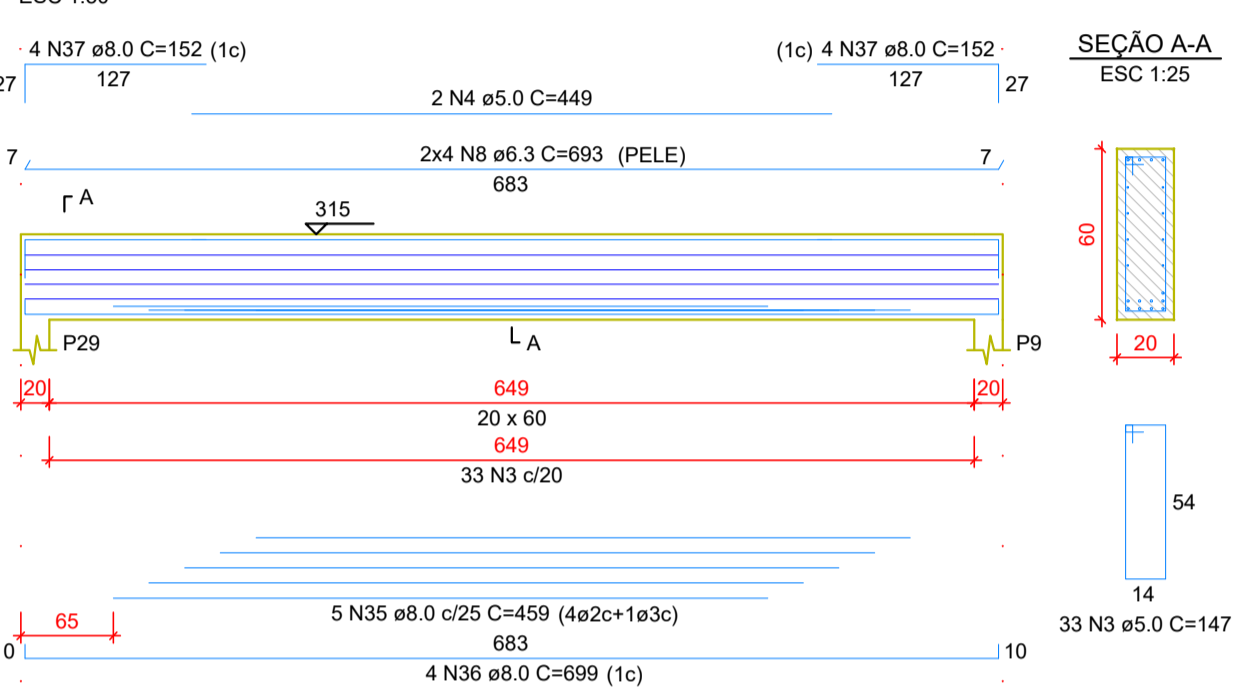

VC23

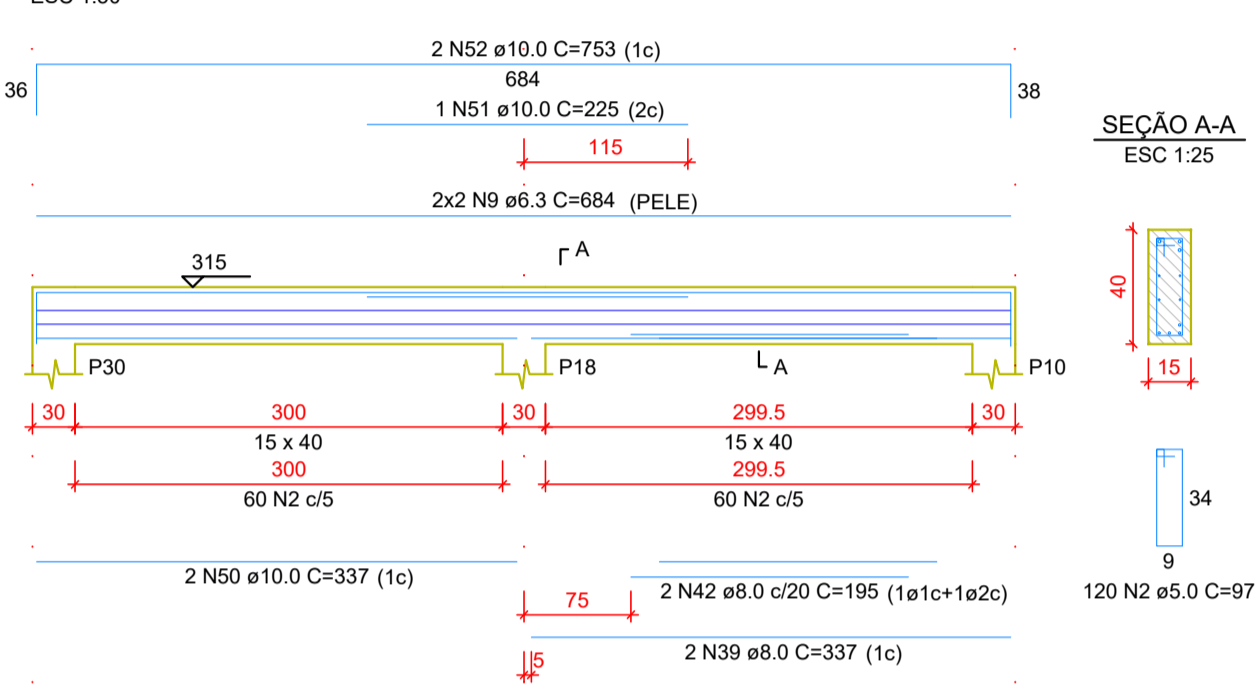

Detalhamento de Vigas de Cobertura 2/2

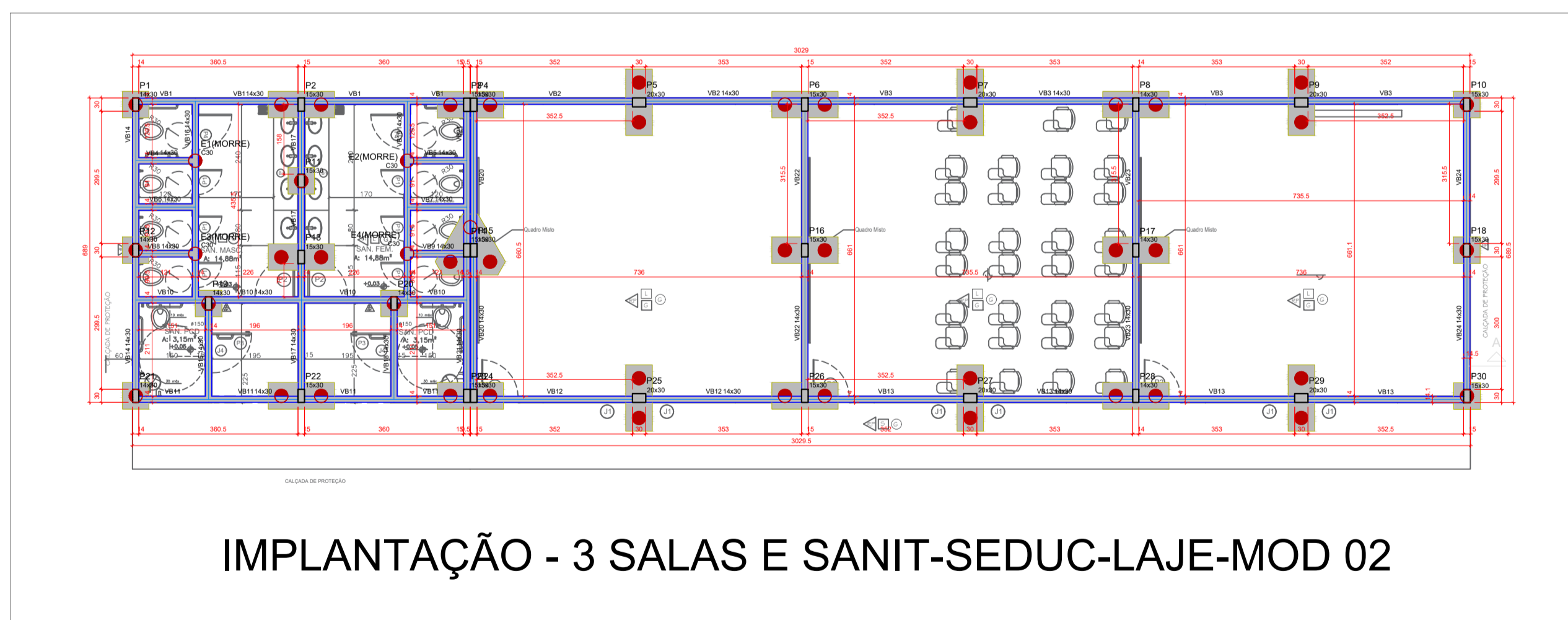

ESTADO DE GOIÁS
SECRETARIA DE ESTADO DA EDUCAÇÃO
SUPERINTENDÊNCIA DE INFRAESTRUTURA
GERÊNCIA DE PROJETOS E INFRAESTRUTURA

GERÊNCIA DE PROJETOS E INFRAESTRUTURA
APROVADO / /
TÉCNICO RESPONSÁVEL PELA APROVAÇÃO

CONSTRUÇÃO DE ESCOLA

**BLOCO PADRÃO
3 SALAS E SANIT-SEDUC-LAJE-MOD 02**

ENDEREÇO
A SER CONSTRUÍDO EM DIVERSOS LOCAIS DO ESTADO ONDE FOR SOLICITADO

ÁREA DO TERRENO	ÁREA PERMEAB.	ÁREA EXISTENTE	ÁREA COBERTURA	ÁREA A CONSTRUIR	ÁREA TOTAL CONSTRUÇÃO
				254,52 m ²	254,52 m ²

AUTOR: ENG.ª KAMILA DE CASTRO RODRIGUES - CREA: 101578432/GO
 RT DA OBRA:
 PROPRIETÁRIO: SECRETARIA DE ESTADO DA EDUCAÇÃO CNPJ: 01.409.705.0001-20
 PREPOSTO: JESSICA ALVES BUENO SOUSA CPF: 033.178.021-62

ESTRUTURAL

TIPO DE PROJETO
 Detalhamento de Vigas de Cobertura 2/2
 IMPLANTAÇÃO - 3 SALAS E SANIT-SEDUC-LAJE-MOD 02

DATA: OUTUBRO/2022 ESCALA: INDICADA REVISÃO: 00 Nº PRJ/ART: 1020200202354

REV.	DATA	DESCRIÇÃO	VISTO

9/9
FOLHA: